

viedoc™

电子临床解决方案



为了  
更伟大的发现

# 自 2003 年起 一直致力于 加速临床试验



二十多年来，我们不断完善采集临床数据的技术，为的就是能够见证更伟大的发现早日实现。



# 打造一个 更健康的世界



在 Viedoc，我们相信生命与科学，相信人类，相信靠我们大家的力量可以去改变世界、创造一个更健康的未来。而正是这种无与伦比的动力推动我们不断创新、不断加快、不断完善现代临床研究的各个方面。

自 2003 年以来，Viedoc 已经集结了无数科学家和临床研究的专家来共同推进改变生命的研究。

如今我们的解决方案已经在数千的研究中产生了不可估量的作用。它采集了数百万名患者的数据，也在所有研究中心和国家中都能顺畅使用。我们不仅帮助患者与研究人员架起了彼此之间的桥梁，在最好的情况下，也帮助研究实现了科学技术的突破。为此，我们感到十分自豪。



# 正反映出 一个快速改变的世界

Viedoc 的电子临床解决方案在数据采集、管理及可视化方面都具备最高标准。这也是 Viedoc 能够得到全球前 10 大制药公司中 9 家的信任的主要原因。

## 重要的应用程序

### viedoc clinic™

专为研究者开发  
在一套优秀的解决方案中管理你的所有试验数据

### viedoc admin™

专为研究经理开发  
即刻开启你的研究 - 并时刻运营流畅

### viedoc designer™

专为研究建库人员开发  
创建属于你自己的专业研究 - 无需高级建库技能或编码技能

## 插页

### viedoc me™

为受试者开发  
直接从源头采集可靠的数据

### viedoc logistics™

为药品供应经理开发  
流畅、安全、不间断的库存追踪及随机化管理

### viedoc tmf™

为赞助方开发  
在研究者和赞助方层面而创建的强大的文件管理

### viedoc reports™

为数据经理开发  
生成更快、更深入视角的自定义报表

### viedoc pms™

为日本 PMS 研究开发  
针对日本市场而研发的灵活的数据采集应用

## 一个生态系统，拥有无数可能

我们提供市场上最具吸引力的临床解决方案。有了 Viedoc，您只需在一个系统中就可以进行设计、管理并执行临床研究。你可以从大量完美集成的插件中任意选择你需要的，我们的每项开发都为你试验的每个阶段提供最便捷的操作。



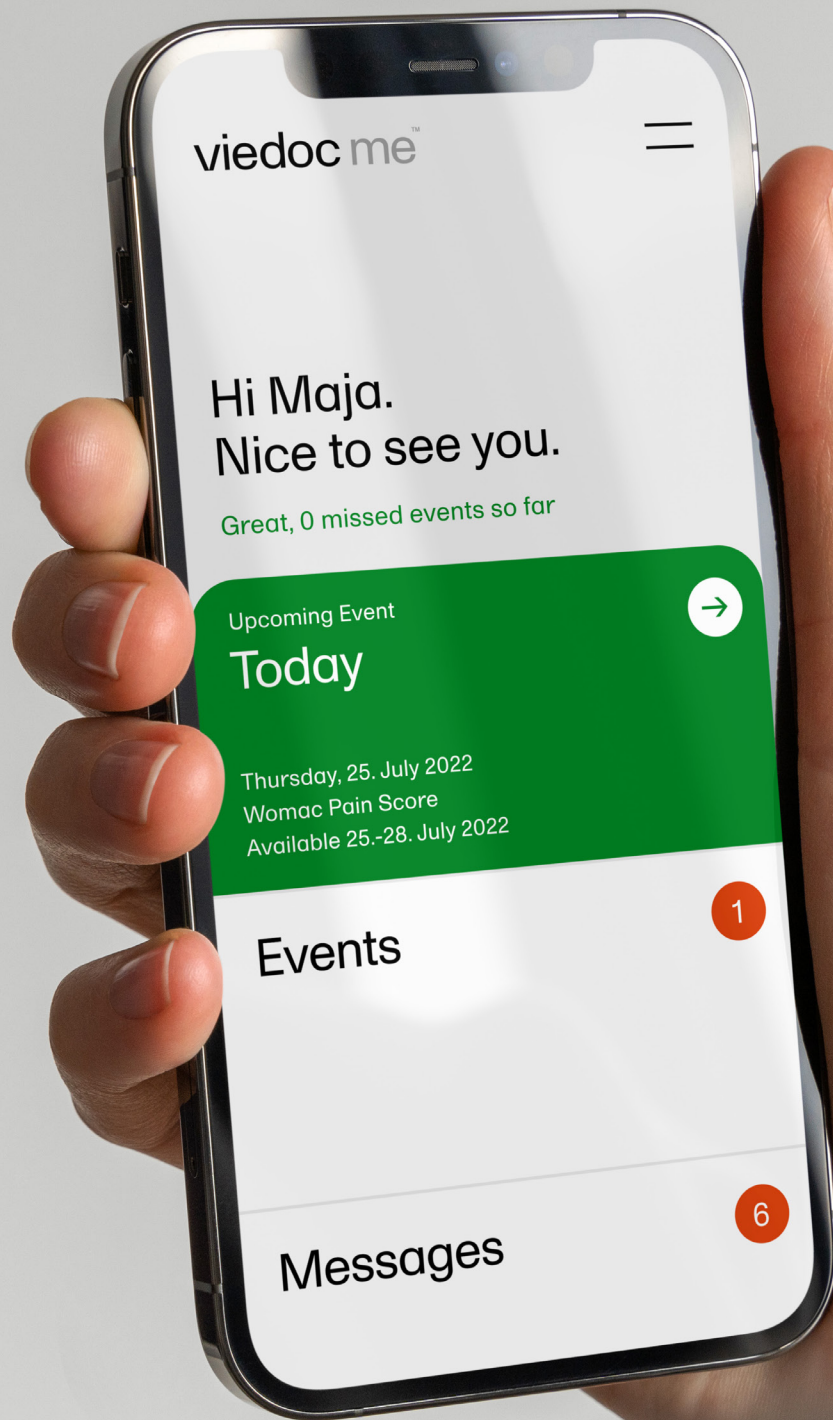

Viedoc 会根据不同的研究、每项试验阶段的范围而不断作出调整，让你可以从源头直接采集数据。





## 访问 重要数据

无论你的临床研究多么复杂，只要有了 Viedoc，一切就会变得简单顺利起来。Viedoc 将核心智能与流畅的界面、强大的工具相结合，令你随时随地可以从任何设备上放心访问与用户相关的信息。

- 干净简洁的界面
- 实时参数和清晰明了的报表
- 全天候的快速数据访问



# 加速每个阶段的研究进程

想要提速? 花更少的时间建库, 设计, 采集数据, 归档文件意味着有更多的时间关注最重要的事情: 得到高质量的结果。

- 网页端界面, 无需客户安装流程
- 利用现成自定义模板来快速开始你的研究建库
- 直接通过受试者自己的设备上提交的信息进行数据采集

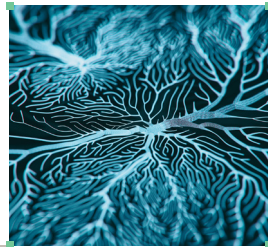

# 随你 而改变



产品的灵活性对于我们来说不仅仅是个功能, 更是必不可少的。Viedoc 会根据不同的研究和不同的试验阶段而不断进行调整。从设计元素到用户权限, 我们几乎让研究中的各个方面都做到方便调整 - 只为给你带来最全面的操控体验。

- 直观的设计工具及 CDISC CDASH 模板
- 保证没有中断或数据丢失情况下随时进行调整 - 全天候保护的自动备份
- 即时管理和配置各项设置 - 无需技术部门、建库人员或技术支持的帮助





获得前十大医药公司中  
九家的信任



# Viedoc 概述

Viedoc 的存在就是为了解决临床试验专家面临的数据挑战，并且在保证质量与安全的前提下，优化研究中心、CRO 及申办方之间的互动。从获得 ISO27001 认证、高标准的信息安全的保证，到行业中拥有最快开启研究建库的公司，选择 Viedoc 的好处实在是太多了。

Searchbar		Found 460 Cards		Show all sites ↓		Show all event type ↓		Sort by added date ↓	
<b>US-31-038</b> St. Luke's Hospital	<span>i</span> <span>2</span>	<b>US-31-037</b> St. Luke's Hospital	<span>2</span>	<b>US-31-036</b> St. Luke's Hospital	<span>i</span> <span>2</span>	<b>DE-96-218</b> University Medical Center Freiburg	<span>2</span>	<b>JP-40-017</b> The University of Tokyo Hospital	<span>2</span>
<b>STATUS</b> Ongoing	<b>AGE</b> 41.9	<b>STATUS</b> Ongoing	<b>AGE</b> 41.9	<b>STATUS</b> Ongoing	<b>AGE</b> 42.3	<b>STATUS</b> Ongoing	<b>AGE</b> 28.3	<b>STATUS</b> Ongoing	<b>AGE</b> 21.2
<b>US-30-079</b> New York Downtown Hospital	<span>i</span> <span>2</span>	<b>US-31-035</b> St. Luke's Hospital	<span>i</span> <span>2</span>	<b>US-31-034</b> St. Luke's Hospital	<span>2</span>	<b>DE-95-090</b> Berlin Hospital	<span>i</span> <span>2</span>	<b>DE-96-217</b> University Medical Center Freiburg	<span>2</span>
<b>STATUS</b> Ongoing	<b>AGE</b> 36.6	<b>STATUS</b> Ongoing	<b>AGE</b> 41.9	<b>STATUS</b> Ongoing	<b>AGE</b> 32.2	<b>STATUS</b> Ongoing	<b>AGE</b> 39.5	<b>STATUS</b> Ongoing	<b>AGE</b> 27.2
<b>DE-96-216</b> University Medical Center Freiburg	<span>2</span>	<b>US-30-078</b> New York Downtown Hospital	<span>i</span> <span>2</span>						
<b>STATUS</b> Ongoing	<b>AGE</b> 31.1	<b>STATUS</b> Ongoing	<b>AGE</b> 35.1						



## 一套统一的解决方案

从建库到采集数据，它可以满足你在一套完整的应用程序和功能之间的无缝切换。

## 速度快

加快建库时间 - 从研究建库到 UAT-1，Viedoc 的速度比其他系统要快 50%。

## 面向未来

定期更新版本，并兼容所有旧版本。更新的版本无需额外的系统验证。

## 灵活性

在确保系统不会宕机的状态下，在研究中以自助的方式在各层面上作出调整。

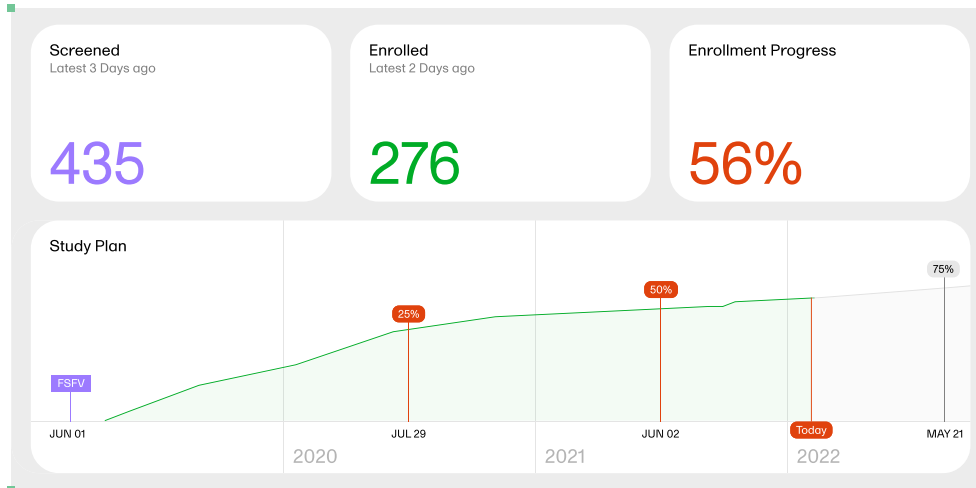

## 为稽查做准备

我们拥有符合稽查所需的完整文档，并且定期更新。

## 帮助你更独立操作的培训

通过我们直观的线上指导就可以立即开启你的研究，并通过先进的建库培训加强你的技能。



## 无隐性成本

即付即用 - 在研究开始之前，你无需支付软件许可费，也无额外的费用产生。

## 全球支持

访问区域技术支持及基础设施，最大程度地确保你在任何地方可以顺利开展你的研究。

## 安全性

所有数据都将通过高级别的保护措施来确保安全，包括健全的备份系统、先进的数据加密技术以及所有活动的稽查轨迹。

Subject Status

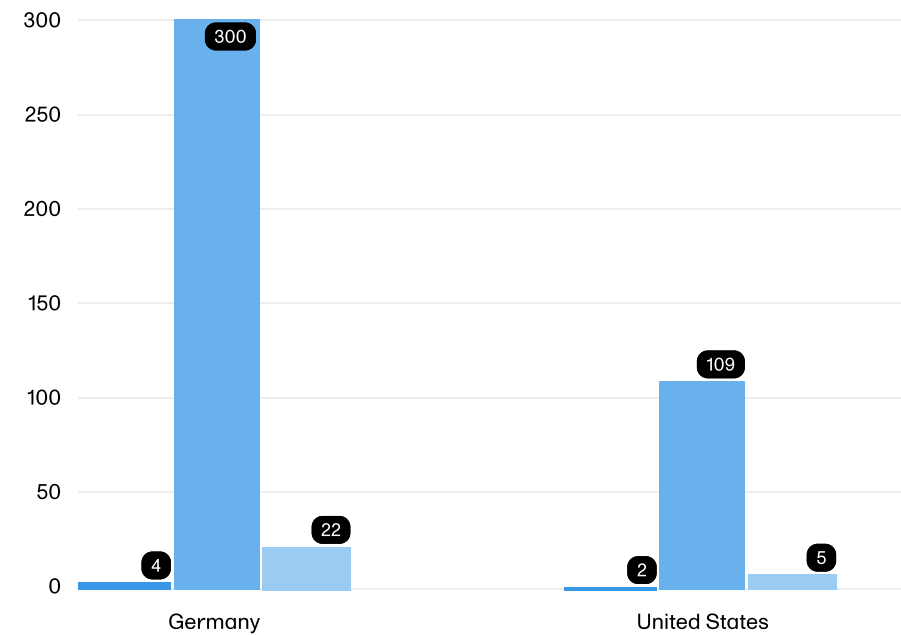





用户  
**100 000+**

研究中心  
**30 000+**

研究  
**4 000+**

国家  
**75+**

受试者  
**1 million+**

系统可用率  
**99.99%**

### Viedoc 遍布全球

Viedoc 总部设在瑞典的乌普萨拉，在北美、欧洲及亚洲都设有办公室，为超过 75 个国家的客户及研究提供服务。

## ISO 27001 认证

Viedoc 如今已经获得 ISO/IEC 27001 信息安全管理认证。这项认证可以确保我们全球的客户用最高的国际标准来开始、维护和不断完善我们的信息安全管理系统 (ISMS)。

## 100% 合规



**GDPR**  
EU law on data protection and privacy for all individuals within the European Union.



**21 CFR Part 11**  
Establishes the FDA regulations on electronic records and electronic signatures (ERES).



**ICH GCP**  
Unified standard for the EU, JP and the US to facilitate the mutual acceptance of clinical data by the regulatory authorities in these jurisdictions.



**HIPAA**  
Health Insurance Portability and Accountability Act, sets the standard for protecting sensitive patient data.



**GAMP 5**  
Framework for the risk-based approach to computer system validation based on the system's intended use and complexity.



**CDISC**  
Enables clinical research to work smarter by allowing data to speak the same language.



**APPI**  
Japan's Act on the Protection of Personal Information (APPI).



**PI-Specification**  
Information Security Technology–Personal Information Security Specification, China.

想要了解更多关于我们的解决方案?快来领取我们的产品手册, 你也可以在 [viedoc.com](http://viedoc.com) 官网进行下载。

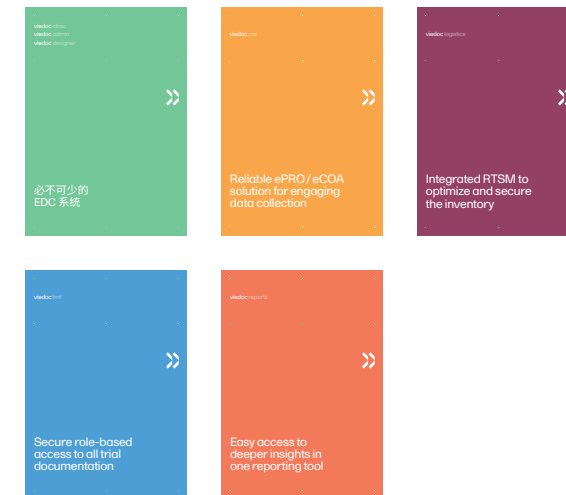





Viedoc 是为生命科学行业设计的出色软件。通过加快各个阶段的临床试验，我们的解决方案主要支持制药、生物技术和医疗器械公司，以及全球知名的研究机构。Viedoc 总部位于瑞典乌普萨拉，且在美国、法国、日本、越南和中国则都有办事处。自 2003 年成立以来，超过 75 个国家的数百万患者参与了由 Viedoc 推动的研究。更多信息请访问 [www.viedoc.com](http://www.viedoc.com)